

## Demande d'examen au cas par cas préalable à la réalisation éventuelle d'une évaluation environnementale

Article R. 122-3 du code de l'environnement

*Ce formulaire sera publié sur le site internet de l'autorité environnementale  
Avant de remplir cette demande, lire attentivement la notice explicative*

Cadre réservé à l'autorité environnementale		
Date de réception :	Dossier complet le :	N° d'enregistrement :

### 1. Intitulé du projet

Carrière de Sireuil - Demande de modification des conditions d'exploitation - Extension

### 2. Identification du (ou des) maître(s) d'ouvrage ou du (ou des) pétitionnaire(s)

#### 2.1 Personne physique

Nom

Prénom

#### 2.2 Personne morale

Dénomination ou raison sociale

ROCAMAT

Nom, prénom et qualité de la personne  
habilitée à représenter la personne morale

PILON Wilfrid - DIRECTEUR DES CARRIERES

RCS / SIRET

5 7 2 0 8 6 5 7 7 0 0 9 6 0

Forme juridique SAS

**Joignez à votre demande l'annexe obligatoire n°1**

### 3. Catégorie(s) applicable(s) du tableau des seuils et critères annexé à l'article R. 122-2 du code de l'environnement et dimensionnement correspondant du projet

N° de catégorie et sous-catégorie	Caractéristiques du projet au regard des seuils et critères de la catégorie <i>(Préciser les éventuelles rubriques issues d'autres nomenclatures (ICPE, IOTA, etc.))</i>
1.c)	Demande d'extension inférieure à 25ha (1ha 56a 92ca) d'une carrière soumise à autorisation mentionnée à la rubrique 2510 de la nomenclature des ICPE.

### 4. Caractéristiques générales du projet

**Doivent être annexées au présent formulaire les pièces énoncées à la rubrique 8.1 du formulaire**

#### 4.1 Nature du projet, y compris les éventuels travaux de démolition

Extension de la carrière de Roche ornementale calcaire de Sireuil

la carrière est actuellement autorisée par arrêté préfectoral en date du 7 mai 2003 sur une surface de 53ha 40a 40ca.

l'extension porte sur une surface de 1ha 56a 92ca, située au Sud Est du périmètre de la carrière, soit moins de 3% de la surface actuellement autorisée.

Les parcelles concernées sont les parcelles cadastrales situées sur la commune de Sireuil (16) section ZD n°230, 231, 238, 239, 240, 406, 420 partie, 440.

#### **4.2 Objectifs du projet**

Afin de pouvoir continuer d'approvisionner les différents chantiers dont ceux de Bordeaux dans un type de matériau bien spécifique (en l'occurrence le Hauteroche à grains) devenu quasi absent sur le site actuel, la société ROCAMAT souhaite étendre son exploitation vers le Sud Est où le gisement a été reconnu.

En outre, l'intégration de ces parcelles, déjà partiellement exploitées en souterrain par le passé, à l'autorisation actuelle, permettra à la société ROCAMAT d'en assurer la surveillance et la stabilité, ce qui n'est pas le cas aujourd'hui.

#### **4.3 Décrivez sommairement le projet**

##### **4.3.1 dans sa phase travaux**

Dans la zone d'extension, les galeries existantes seront reprises en sous pied pour extraire la pierre de qualité "Hauteroche à grains".

Les zones encore vierges feront l'objet d'une exploitation en chambrure à partir des souterrains existants.

Une bande de 10m sera maintenue sur le pourtour du périmètre d'autorisation.

##### **4.3.2 dans sa phase d'exploitation**

Toutes les prescriptions édictées dans l'arrêté préfectoral du 7 mai 2003 seront respectées.

Seule la surface d'autorisation sera modifiée.

**4.4 A quelle(s) procédure(s) administrative(s) d'autorisation le projet a-t-il été ou sera-t-il soumis ?**

La décision de l'autorité environnementale devra être jointe au(x) dossier(s) d'autorisation(s).

Le projet sera soumis à une demande d'examen au cas par cas

**4.5 Dimensions et caractéristiques du projet et superficie globale de l'opération - préciser les unités de mesure utilisées**

Grandeurs caractéristiques	Valeur(s)
Superficie totale de l'extension	1ha 56a 92ca
Superficie exploitable sur l'extension (hors bande des 10m)	1ha 01a 35ca

**4.6 Localisation du projet**

Adresse et commune(s)  
d'implantation

Lieu-dit "le Bols de la Roche"  
16 440 SIREUIL

Coordonnées géographiques: Long. 00° 01' 41" \_ Lat. 45° 37' 49" \_

Pour les catégories 5° a), 6° a), b) et c), 7° a), b) 9° a), b), c), d), 10°, 11° a) b), 12°, 13°, 22°, 32°, 34°, 38° ; 43° a), b) de l'annexe à l'article R. 122-2 du code de l'environnement :

Point de départ : Long. \_\_\_° \_\_\_' \_\_\_" Lat. \_\_\_° \_\_\_' \_\_\_"

Point d'arrivée : Long. \_\_\_° \_\_\_' \_\_\_" Lat. \_\_\_° \_\_\_' \_\_\_"

Communes traversées :

**Joignez à votre demande les annexes n° 2 à 6**

4.7 S'agit-il d'une modification/extension d'une installation ou d'un ouvrage existant ? Oui  Non

4.7.1 Si oui, cette installation ou cet ouvrage a-t-il fait l'objet d'une évaluation environnementale ? Oui  Non

AUTORISATION PREFECTORALE D'EXPLOITER DU 7 MAI 2003

4.7.2 Si oui, décrivez sommairement les différentes composantes de votre projet et indiquez à quelle date il a été autorisé ?

## 5. Sensibilité environnementale de la zone d'implantation envisagée

Afin de réunir les informations nécessaires pour remplir le tableau ci-dessous, vous pouvez vous rapprocher des services instructeurs, et vous référer notamment à l'outil de cartographie interactive CARMEN, disponible sur le site de chaque direction régionale.

Le site Internet du ministère en charge de l'environnement vous propose, dans la rubrique concernant la demande de cas par cas, la liste des sites internet où trouver les données environnementales par région utiles pour remplir le formulaire.

Le projet se situe-t-il :	Oui	Non	Lequel/Laquelle ?
Dans une zone naturelle d'intérêt écologique, faunistique et floristique de type I ou II (ZNIEFF) ?	<input type="checkbox"/>	<input checked="" type="checkbox"/>	
En zone de montagne ?	<input type="checkbox"/>	<input checked="" type="checkbox"/>	
Dans une zone couverte par un arrêté de protection de biotope ?	<input type="checkbox"/>	<input checked="" type="checkbox"/>	
Sur le territoire d'une commune littorale ?	<input type="checkbox"/>	<input checked="" type="checkbox"/>	
Dans un parc national, un parc naturel marin, une réserve naturelle (nationale ou régionale), une zone de conservation halieutique ou un parc naturel régional ?	<input type="checkbox"/>	<input checked="" type="checkbox"/>	
Sur un territoire couvert par un plan de prévention du bruit, arrêté ou le cas échéant, en cours d'élaboration ?	<input type="checkbox"/>	<input checked="" type="checkbox"/>	
Dans un bien inscrit au patrimoine mondial ou sa zone tampon, un monument historique ou ses abords ou un site patrimonial remarquable ?	<input type="checkbox"/>	<input checked="" type="checkbox"/>	
Dans une zone humide ayant fait l'objet d'une délimitation ?	<input type="checkbox"/>	<input checked="" type="checkbox"/>	

			PPR INONDATION CHARENTE
Dans une commune couverte par un plan de prévention des risques naturels prévisibles (PPRN) ou par un plan de prévention des risques technologiques (PPRT) ? Si oui, est-il prescrit ou approuvé ?	<input checked="" type="checkbox"/>	<input type="checkbox"/>	
Dans un site ou sur des sols pollués ?	<input type="checkbox"/>	<input checked="" type="checkbox"/>	
Dans une zone de répartition des eaux ?	<input type="checkbox"/>	<input checked="" type="checkbox"/>	
Dans un périmètre de protection rapprochée d'un captage d'eau destiné à la consommation humaine ou d'eau minérale naturelle ?	<input type="checkbox"/>	<input checked="" type="checkbox"/>	
Dans un site inscrit ?	<input type="checkbox"/>	<input checked="" type="checkbox"/>	
<b>Le projet se situe-t-il, dans ou à proximité :</b>	<b>Oui</b>	<b>Non</b>	<b>Lequel et à quelle distance ?</b>
D'un site Natura 2000 ?	<input checked="" type="checkbox"/>	<input type="checkbox"/>	Site Natura 2000 Directive habitats FR5402009 à 1 kilomètre
D'un site classé ?	<input type="checkbox"/>	<input checked="" type="checkbox"/>	

6. Caractéristiques de l'impact potentiel du projet sur l'environnement et la santé humaine au vu des informations disponibles

6.1 Le projet envisagé est-il susceptible d'avoir les incidences notables suivantes ?

Veillez compléter le tableau suivant :

Incidences potentielles		Oui	Non	De quelle nature ? De quelle importance ? Appréciez sommairement l'impact potentiel
<b>Ressources</b>	Engendre-t-il des prélèvements d'eau ? Si oui, dans quel milieu ?	<input type="checkbox"/>	<input checked="" type="checkbox"/>	
	Impliquera-t-il des drainages / ou des modifications prévisibles des masses d'eau souterraines ?	<input type="checkbox"/>	<input checked="" type="checkbox"/>	
	Est-il excédentaire en matériaux ?	<input type="checkbox"/>	<input checked="" type="checkbox"/>	les matériaux impropres à la commercialisation sous la forme de blocs de pierre de taille sont et seront utilisés dans le cadre de la remise en état du site en remblayage des zones exploitées ayant atteint leur position finale
	Est-il déficitaire en matériaux ? Si oui, utilise-t-il les ressources naturelles du sol ou du sous-sol ?	<input checked="" type="checkbox"/>	<input type="checkbox"/>	Les travaux d'exploitation consistent en l'extraction de blocs de pierre calcaire (roche ornementale)
<b>Milieu naturel</b>	Est-il susceptible d'entraîner des perturbations, des dégradations, des destructions de la biodiversité existante : faune, flore, habitats, continuités écologiques ?	<input type="checkbox"/>	<input checked="" type="checkbox"/>	
	Si le projet est situé dans ou à proximité d'un site Natura 2000, est-il susceptible d'avoir un impact sur un habitat / une espèce inscrit(e) au Formulaire Standard de Données du site ?	<input type="checkbox"/>	<input checked="" type="checkbox"/>	

	Est-il susceptible d'avoir des incidences sur les autres zones à sensibilité particulière énumérées au 5.2 du présent formulaire ?	<input type="checkbox"/>	<input checked="" type="checkbox"/>	
	Engendre-t-il la consommation d'espaces naturels, agricoles, forestiers, maritimes ?	<input type="checkbox"/>	<input checked="" type="checkbox"/>	L'extension étant souterraine n'engendrera pas de modification de surface
<b>Risques</b>	Est-il concerné par des risques technologiques ?	<input type="checkbox"/>	<input checked="" type="checkbox"/>	
	Est-il concerné par des risques naturels ?	<input type="checkbox"/>	<input checked="" type="checkbox"/>	
	Engendre-t-il des risques sanitaires ?	<input type="checkbox"/>	<input checked="" type="checkbox"/>	
	Est-il concerné par des risques sanitaires ?	<input type="checkbox"/>	<input checked="" type="checkbox"/>	
<b>Nuisances</b>	Engendre-t-il des déplacements/des trafics	<input type="checkbox"/>	<input checked="" type="checkbox"/>	Le trafic de transport des blocs marchands vers les lieux de transformation est existant. L'extension n'entraînera pas d'augmentation du trafic de ces blocs marchands
	Est-il source de bruit ? Est-il concerné par des nuisances sonores ?	<input type="checkbox"/> <input type="checkbox"/>	<input checked="" type="checkbox"/> <input checked="" type="checkbox"/>	Les travaux d'extraction sont et seront conduits en souterrain. Seules les activités de transport des blocs marchands entre la carrière souterraine et l'aire de stockage en surface, et leur reprise en vue de leur chargement sur des camions de livraison sont exercées en surface. L'extension de la carrière ne modifiera pas cette situation.



	<p>Engendre-t-il des odeurs ?</p> <p>Est-il concerné par des nuisances olfactives ?</p>	<input type="checkbox"/>	<input checked="" type="checkbox"/>	
	<p>Engendre-t-il des vibrations ?</p> <p>Est-il concerné par des vibrations ?</p>	<input type="checkbox"/>	<input checked="" type="checkbox"/>	<p>l'exploitation du site n'engendre pas de vibrations autres que celles produites par le roulage des engins qui ne diffuse pas au delà de quelques mètres de ceux-ci</p> <p>L'extension ne modifiera pas la situation actuelle.</p>
	<p>Engendre-t-il des émissions lumineuses ?</p> <p>Est-il concerné par des émissions lumineuses ?</p>	<input checked="" type="checkbox"/>	<input type="checkbox"/>	<p>Il ne s'agit que des émissions lumineuses des engins de transport de blocs entre la zone d'extraction et l'aire de stockage, ou celles produites par les camions de livraison dans les infrastructures de surface lors des journées d'hiver plus courtes.</p> <p>Le site est en retrait des zones habitées.</p> <p>les travaux sont essentiellement effectués en souterrain.</p> <p>L'extension ne modifiera pas la situation actuelle.</p>
<b>Emissions</b>	<p>Engendre-t-il des rejets dans l'air ?</p>	<input type="checkbox"/>	<input checked="" type="checkbox"/>	
	<p>Engendre-t-il des rejets liquides ?</p> <p>Si oui, dans quel milieu ?</p>	<input type="checkbox"/>	<input checked="" type="checkbox"/>	
	<p>Engendre-t-il des effluents ?</p>	<input type="checkbox"/>	<input checked="" type="checkbox"/>	
	<p>Engendre-t-il la production de déchets non dangereux, inertes, dangereux ?</p>	<input type="checkbox"/>	<input checked="" type="checkbox"/>	



<b>Patrimoine / Cadre de vie / Population</b>	Est-il susceptible de porter atteinte au patrimoine architectural, culturel, archéologique et paysager ?	<input type="checkbox"/>	<input checked="" type="checkbox"/>
	Engendre-t-il des modifications sur les activités humaines (agriculture, sylviculture, urbanisme, aménagements), notamment l'usage du sol ?	<input type="checkbox"/>	<input checked="" type="checkbox"/>

**6.2 Les incidences du projet identifiées au 6.1 sont-elles susceptibles d'être cumulées avec d'autres projets existants ou approuvés ?**

Oui  Non  Si oui, décrivez lesquelles :

le projet d'extension n'entraînera pas de modification par rapport à la situation actuelle et n'entraînera pas d'incidences supplémentaires par rapport à celles existantes et cumulées avec d'autres projets existants.

**6.3 Les incidences du projet identifiées au 6.1 sont-elles susceptibles d'avoir des effets de nature transfrontière ?**

Oui  Non  Si oui, décrivez lesquels :

**6.4 Description, le cas échéant, des mesures et des caractéristiques du projet destinées à éviter ou réduire les effets négatifs notables du projet sur l'environnement ou la santé humaine (pour plus de précision, il vous est possible de joindre une annexe traitant de ces éléments) :**

les mesures prises actuellement sur le site suffisent à empêcher tout effet négatif notable sur l'environnement ou la santé humaine. les modalités d'exploitation étant maintenues pour le projet d'extension. les mesures existantes seront maintenues.

### 7. Auto-évaluation (facultatif)

Au regard du formulaire rempli, estimez-vous qu'il est nécessaire que votre projet fasse l'objet d'une évaluation environnementale ou qu'il devrait en être dispensé ? Expliquez pourquoi.

La présente demande concerne une extension représentant moins de 3% de la surface actuellement autorisée.

Il n'y aura pas d'autres modifications.

l'extension n'entraînera pas d'impact supplémentaire par rapport à l'exploitation actuelle dans la mesure où son exploitation respectera les prescriptions de l'arrêté préfectoral du 7 mai 2003;

Au regard de tous ces points, le projet, qui correspond à une modification non substantielle peut donc être dispensé d'une évaluation environnementale.

### 8. Annexes

#### 8.1 Annexes obligatoires

Objet		
1	Document CERFA n°14734 intitulé « informations nominatives relatives au maître d'ouvrage ou pétitionnaire » - <b>non publié</b> ;	<input checked="" type="checkbox"/>
2	Un plan de situation au 1/25 000 ou, à défaut, à une échelle comprise entre 1/16 000 et 1/64 000 (Il peut s'agir d'extraits cartographiques du document d'urbanisme s'il existe) ;	<input checked="" type="checkbox"/>
3	Au minimum, 2 photographies datées de la zone d'implantation, avec une localisation cartographique des prises de vue, l'une devant permettre de situer le projet dans l'environnement proche et l'autre de le situer dans le paysage lointain ;	<input checked="" type="checkbox"/>
4	Un plan du projet <u>ou</u> , pour les travaux, ouvrages ou aménagements visés aux catégories 5° a), 6°a), b) et c), 7°a), b), 9°a), b), c), d), 10°, 11°a), b), 12°, 13°, 22°, 32, 38° ; 43° a) et b) de l'annexe à l'article R. 122-2 du code de l'environnement un projet de tracé ou une enveloppe de tracé ;	<input type="checkbox"/>
5	Sauf pour les travaux, ouvrages ou aménagements visés aux 5° a), 6°a), b) et c), 7° a), b), 9°a), b), c), d), 10°, 11°a), b), 12°, 13°, 22°, 32, 38° ; 43° a) et b) de l'annexe à l'article R. 122-2 du code de l'environnement : plan des abords du projet (100 mètres au minimum) pouvant prendre la forme de photos aériennes datées et complétées si nécessaire selon les évolutions récentes, à une échelle comprise entre 1/2 000 et 1/5 000. Ce plan devra préciser l'affectation des constructions et terrains avoisinants ainsi que les canaux, plans d'eau et cours d'eau ;	<input checked="" type="checkbox"/>
6	Si le projet est situé dans un site Natura 2000, un plan de situation détaillé du projet par rapport à ce site. Dans les autres cas, une carte permettant de localiser le projet par rapport aux sites Natura 2000 sur lesquels le projet est susceptible d'avoir des effets.	<input checked="" type="checkbox"/>

## 8.2 Autres annexes volontairement transmises par le maître d'ouvrage ou pétitionnaire

Veillez compléter le tableau ci-joint en indiquant les annexes jointes au présent formulaire d'évaluation, ainsi que les parties auxquelles elles se rattachent

Objet
Porter à connaissance - demande de modification des conditions d'exploitation - extension - mars 2022 Formulaire d'appréciation du caractère substantiel d'une modification apportée à une installation classée pour la protection de l'environnement au sens du R181-46 du code de l'environnement.

## 9. Engagement et signature

Je certifie sur l'honneur l'exactitude des renseignements ci-dessus

Fait à Saint Denis

le, 24 mars 2022

Signature

**ROCAMAT**  
84, rue Charles Michels - Hall A  
93200 SAINT DENIS  
Tél. +33 (0)1 49 33 26 00 - [www.rocamat.fr](http://www.rocamat.fr)  
SIREN 572 086 577 RCS Bobigny



Liberté • Égalité • Fraternité  
RÉPUBLIQUE FRANÇAISE

Ministère chargé  
de  
l'environnement

Annexe n°1 à la demande d'examen au cas par cas préalable  
à la réalisation d'une étude d'impact

Informations nominatives relatives au maître d'ouvrage ou pétitionnaire  
À JOINDRE AU FORMULAIRE CERFA N° 14734

NOTA : CETTE ANNEXE DOIT FAIRE L'OBJET D'UN DOCUMENT NUMÉRISÉ PARTICULIER  
LORSQUE LA DEMANDE D'EXAMEN AU CAS PAR CAS EST ADRESSÉE À L'AUTORITÉ ENVIRONNEMENTALE  
PAR VOIE ÉLECTRONIQUE

Personne physique

Adresse

Numéro	<input type="text"/>	Extension	<input type="text"/>	Nom de la voie	<input type="text"/>
Code Postal	<input type="text"/>	Localité	<input type="text"/>	Pays	<input type="text"/>
Tél	<input type="text"/>	Fax	<input type="text"/>		
Courriel	<input type="text"/>	@	<input type="text"/>		

Personne morale

Adresse du siège social

Numéro	84	Extensio n	HALL A	Nom de la voie	Rue Charles MICHELS
Code postal	9 3 2 0 0	Localité	SAINT DENIS	Pays	FRANCE
Tél	01 49 33 26 26	Fax	<input type="text"/>		
Courriel	wifrid.pilon@rocamat.fr				

Personne habilitée à fournir des renseignements sur la présente demande

Nom	PILON	Prénom	Wilfrid
Qualité	directeur carrières		
Tél	0674510982	Fax	<input type="text"/>
Courriel	wifrid.pilon@rocamat.fr		

En cas de co-maîtrise d'ouvrage, listez au verso l'ensemble des maîtres d'ouvrage.



**ANNEXE 2**

**PLAN DE SITUATION DU PROJET**

**EXTRAIT DE LA CARTE IGN**

(Source : [www.geoportail.fr](http://www.geoportail.fr))

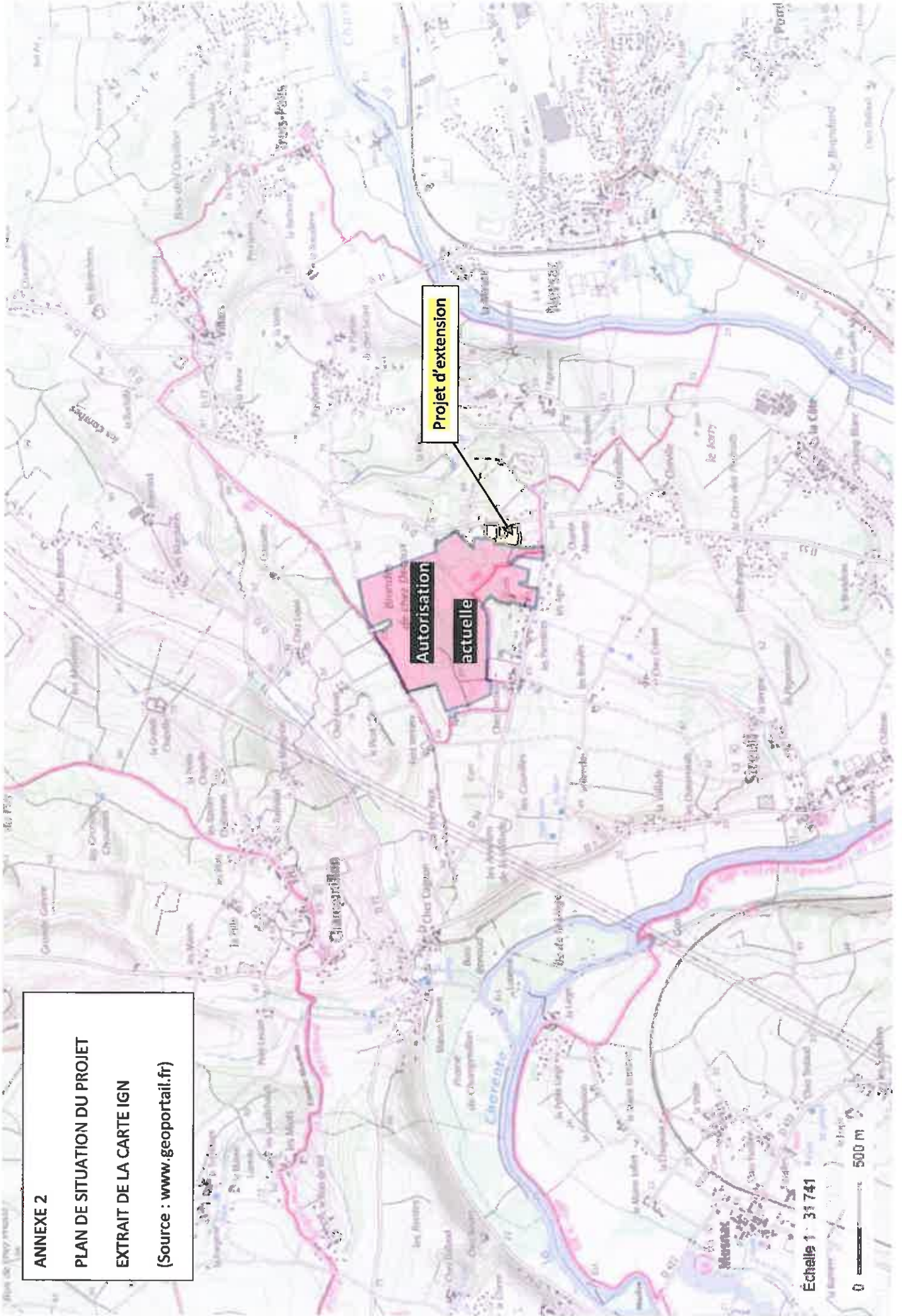

**Projet d'extension**

**Autorisation  
actuelle**

Échelle 1 : 31 741

0 500 m

## ANNEXE 3 – Photographie de la zone d'implantation



Photo 1 : vue de la zone au Nord – le 17 mars 2022



Photo 2 : vue de la zone au Sud – le 17 mars 2022





Localisation des prises de vue



**ANNEXE 5**

**PLAN DES ABORS DU PROJET**

(source [www.geoportail.fr](http://www.geoportail.fr))

Hb= habitation

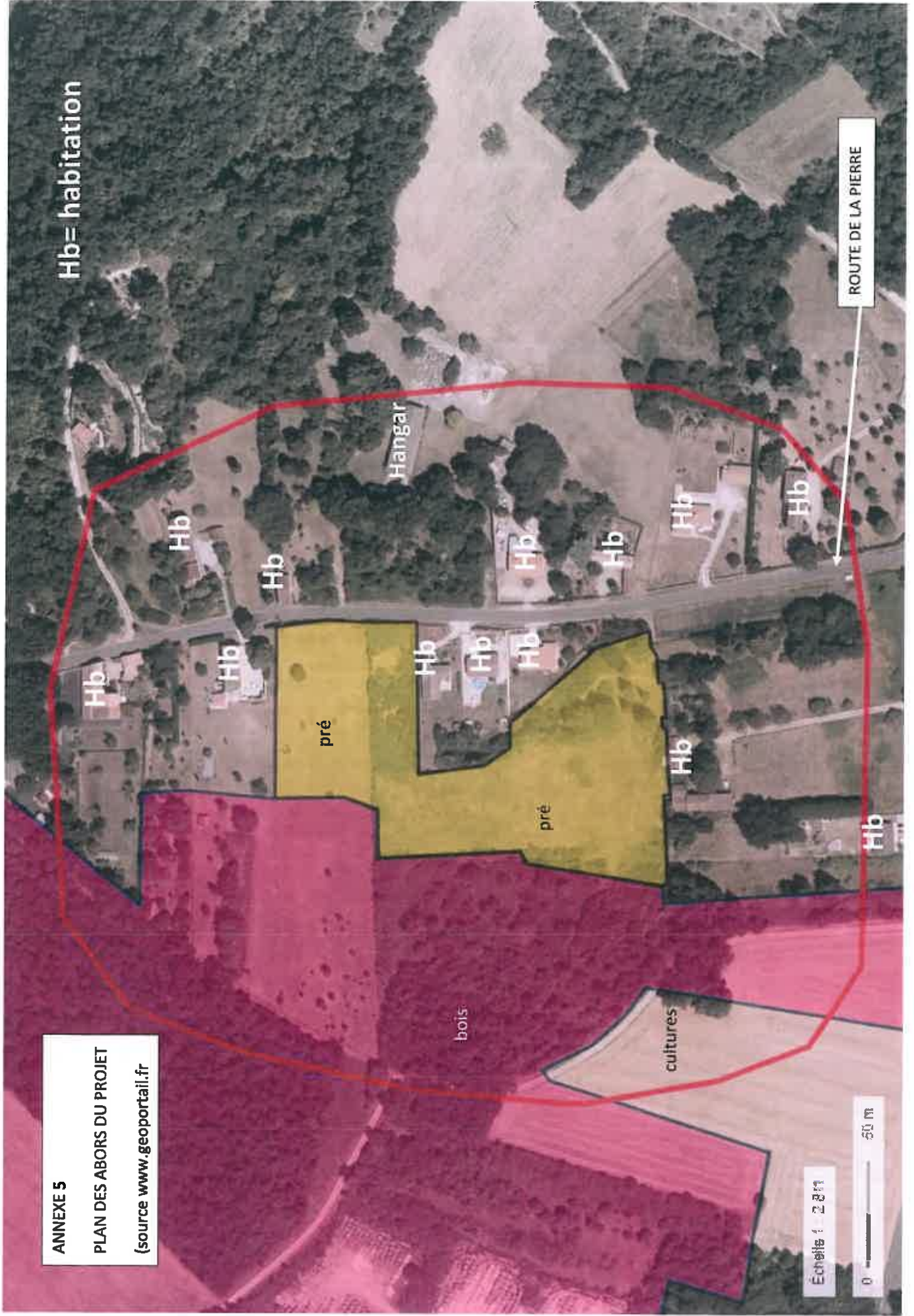

Échelle 1 : 2 311

0 ——— 60 m

ROUTE DE LA PIERRE

Hangar

pré

pré

bois

cultures

Hb

Hb

Hb

Hb

Hb

Hb

Hb

Hb

Hb

Hb



ANNEXE 6

PLAN DE SITUATION DU PROJET VIS-A-VIS  
DU SITE NATURA 2000 FR5402009

(source [www.geoportail.fr](http://www.geoportail.fr))

PROJET D'EXTENSION

SITE NATURA 2000 FR5402009

Echelle 1 : 37 077

0 500 m

